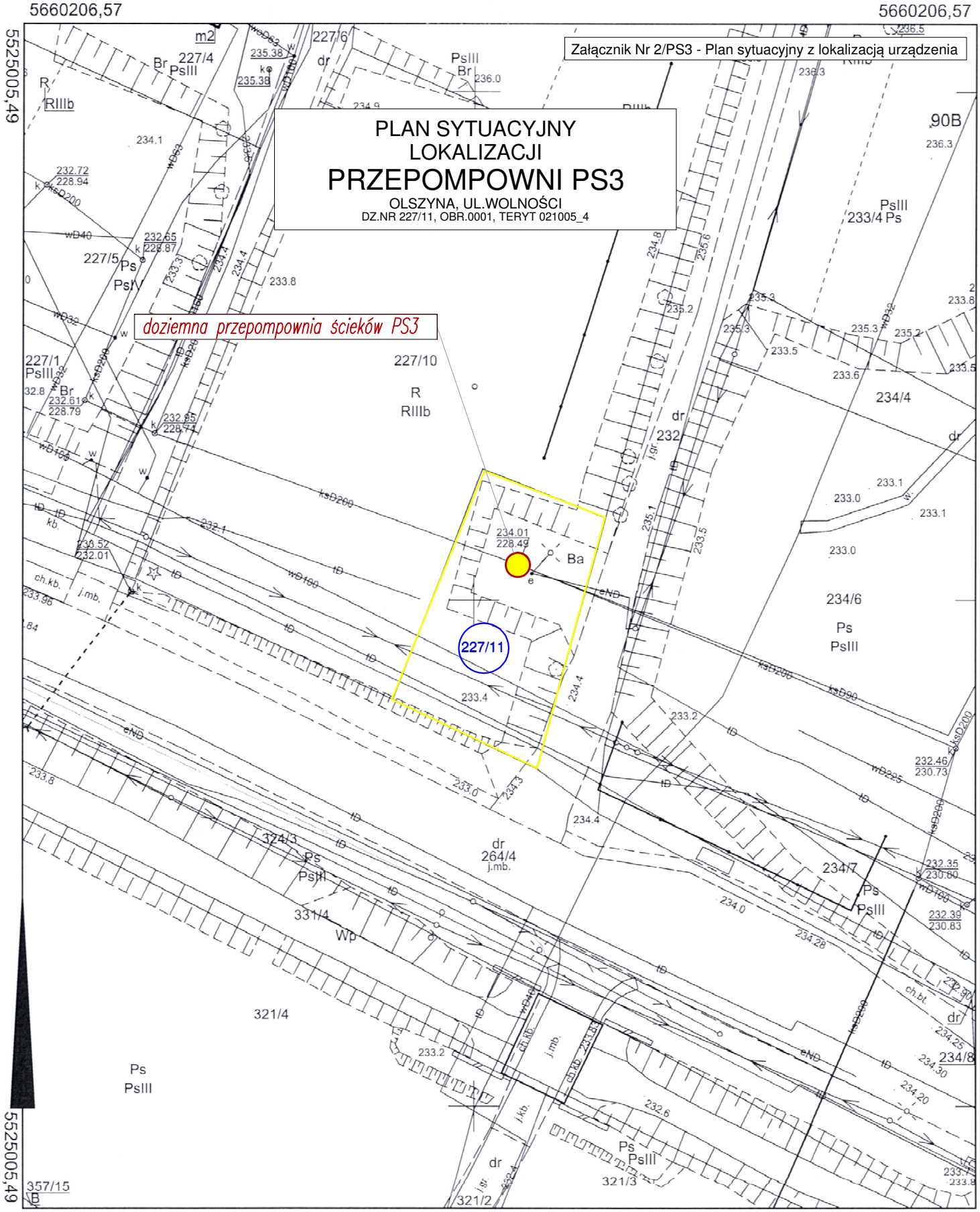

MAPA ZASADNICZA

województwo: dolnośląskie
powiat: lubański
obręb: Olszyna
jedn. ewid.: Olszyna - miasto w gminie miejsko-wiejskiej
nr działki: 227/11
skala: 1:500
układ współrzędnych: 2000
sekcja: 5.148.24.21.4.3
stan na dzień: 06-05-2025
wykonano przez: Barbara Szczęsna

Starostwo Powiatowe w Lubaniu
Wydział Geodezji i Kartografii
59-800 Lubań, ul. A.Mickiewicza 2

Poświadcza się zgodność niniejszej kopii z treścią materiału państwowego zasobu geodezyjnego i kartograficznego	
Organ prowadzący państwowy zasób geodezyjny i kartograficzny	Starosta Lubański
Nazwa materiału zasobu	*mapa zasadnicza*
Identyfikator ewidencyjny materiału zasobu	*P.0210.2016.2000*
Data wykonania kopii	*06-05-2025*
Imię, nazwisko i podpis osoby reprezentującej organ	z up. Starosty Lubańskiego Barbara Szczęsna Pomoc administracyjna Wydział Geodezji i Kartografii

Niniejsza mapa zasadnicza jest wydrukiem z bazy danych powiatowego zasobu geodezyjnego i kartograficznego, która powstała na podstawie pomiaru bezpośredniego oraz skanowania i digitalizacji mapy zasadniczej.